# VAKEn hallitusohjelmatavoitteet 2027–2031

Aluehallitus 27.10.2026

# Tulevaan hallituskauteen valmistautuminen

VAKEn keskeiset edunvalvonnallisista teemoista on ajankohtaista tunnistaa **hallitusohjelmatavoitteet** ja **kiteyttää ne** viestinnällisesti toimivaan muotoon.

- Päättäjät ja vakelaiset ovat samalla asialla alueen asukkaiden eduksi.
- Teemme myös rohkeita avauksia arvojemme mukaisesti.

**Tavoitteina:**

- Edistää VAKEn edunvalvontaa ja alueen asukkaiden etua tulevassa hallitusohjelmassa.
- Terävöittää ja yhdenmukaistaa VAKEn edunvalvonnallinen viestintä ja edunvalvonta eri verkostoissa ja kanavissa.
- Tehdä aitoja ja rohkeita avauksia, joilla saadaan näkyvyyttä VAKEn kärjille. Olemme onnistuneet monessa – meillä on varaa viestiä.
- Rakentaa yhteisiä kantoja muiden alueiden kanssa siellä, missä intressi on yhteinen ja erottautua avoimesti siellä, missä se ei ole.

# VAKEn hallitusohjelmatavoitteet 2027–2031

1

**Asukkaiden täytyy voida luottaa sotepe-palveluihin.**

Palveluiden parantaminen ja talouden vakauttaminen voidaan tehdä samaan aikaan.

2

**Vaativan erikois-sairaanhoidon keskittäminen vahvistaa perus- ja lähipalveluita.**

Uudenmaan malli on osoittanut toimivuutensa.

3

**Tarveperustaista rahoitusmallia tulee tarkistaa, ei romuttaa.**

Oikeudenmukainen rahoitus seuraa väestöä ja palvelutarvetta.

4

**Valtion ohjauksen painopistettä siirrettävä tuloksiin ja vaikuttavuuteen.**

Uudistusohjelmamme todistaa, että vapaus ja aito vastuu tuovat tuloksia.

1

# Asukkaiden täytyy voida luottaa sotepe-palveluihin

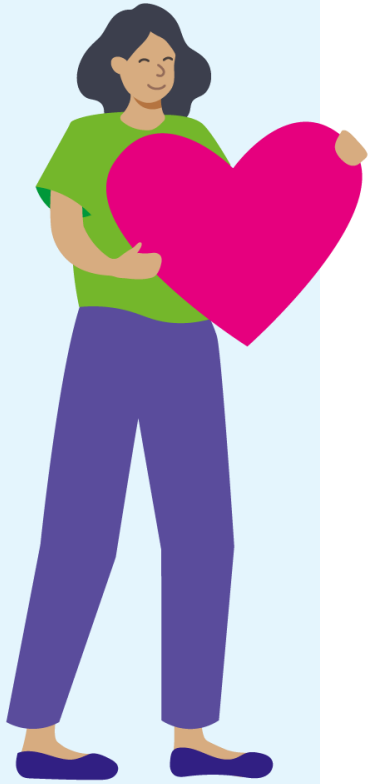

**Luottamus on hyvinvointialueiden toiminnan perusedellytys. Ilman luottamusta horjuu koko järjestelmän oikeutus.**

- Hyvinvointialueet ovat onnistuneet mainettaan paremmin mittavassa muutoksessa, mutta luottamus palveluihin on heikentynyt. Uudistus on edelleen kesken, ja palvelujen kehittämistä on jatkettava.
- Luottamus vaikuttaa siihen, hyväksytäänkö nämä välttämättömät uudistukset, hakeutuuko ihminen palveluihin ajoissa tai uskaltaako hän kertoa omasta tilanteestaan.
- Luottamusta vahvistetaan ennen kaikkea tuloksilla, avoimuudella ja arvostavilla kohtaamisilla. Tämä on yhteinen tehtävä kaikille hyvinvointialueille ja päättäjille.

2

# Vaativan erikoissairaanhoidon keskittäminen vahvistaa perus- ja lähipalveluita

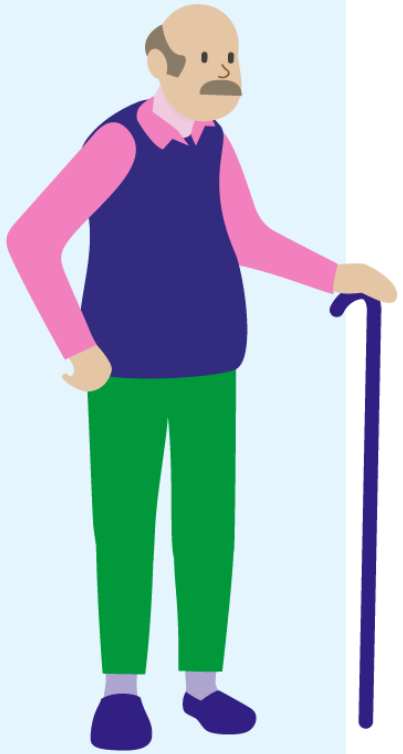

**Kun kaikkea ei yritetä ylläpitää kaikkialla, voimavaroja vapautuu perus- ja lähipalveluihin**: mm. terveysasemille, kotiin vietäviin palveluihin, mielenterveyspalveluihin ja ikääntyneiden arkeen.

- Valtakunnallisesti on arvioitava mahdollisuudet keskittää vaativaa erikoissairaanhoitoa nykyistä enemmän. Näin mittavat ratkaisut eivät voi perustua yksittäisten alueiden vapaaehtoisen päätöksenteon varaan.

**Uudenmaan malli on osoittanut toimivuutensa: vahvat peruspalvelut, vaativa erikoissairaanhoito ja kustannustehokkuus samassa paketissa.**

- HUS kykenee ylläpitämään vaativaa lääketieteellistä osaamista, tutkimusta ja opetusta tavalla, johon yksittäinen alue ei pystyisi.
- Alueet voivat keskittyä asukkaan lähellä oleviin perus- ja lähipalveluihin.

3

# Tarveperustaista rahoitusta tulee tarkistaa, ei romuttaa.

**Palvelujen uudistaminen on välttämätöntä, ja rahoitusmallin on kannustettava tähän.**

- Perälautamalli on perusteltu siirtymävaiheen turvamekanismi, mutta se ei saa olla pysyvä osa rahoitusjärjestelmää. Pysyvä tasaus heikentäisi kannusteita uudistaa toimintaa ja vaarantaisi rahoitusmallin oikeudenmukaisuuden.

**Rahoituksen on oltava ennakoitavaa ja seurattava pitkällä aikavälillä todellista palvelutarvetta, väestörakennetta ja väestön muutoksia.**

- Tarveperusteinen rahoitus on lähtökohtaisesti oikeudenmukainen periaate. Sitä kannattaa kehittää edelleen.
- Rahoituksen tulee huomioida nykyistä paremmin etenkin sosiaalihuollon palvelutarve, mutta myös vieraskielisen väestön osuus ja nopea väestönkasvu. VAKElle nyt kohdentuva rahoitus korjaa aiempaa jälkeenjääneisyyttä, vaikka rahoitus on edelleen maan 3. matalin.

4

# Valtion ohjauksen painopistettä siirrettävä tuloksiin ja vaikuttavuuteen.

**Tarvitaan vähemmän, mutta parempaa lainsäädäntöä. Alueilla on vastuu asukkaistaan ja palveluistaan.**

- Valtion ohjauksen painopiste tulee siirtää normeista sisällöllisiin tavoitteisiin, tuloksiin ja vaikuttavuuteen, jotta alueet voivat kehittää palvelujaan asukkaidensa tarpeiden mukaisesti ja käyttää resurssinsa tehokkaammin.
- Hyvinvointialueet tuntevat oman alueensa väestön ja tarpeet parhaiten. Alueiden tulee voida valita paikallisesti tarkoituksenmukaiset keinot ja vastata samalla **valintojensa taloudellisista ja toiminnallisista tuloksista**.